

# CONSULTA DESCRIPTIVA Y GRÁFICA DE DATOS CATASTRALES DE BIEN INMUEBLE

Referencia catastral: 1900304QB6410S0001DS

## DATOS DESCRIPTIVOS DEL INMUEBLE

**Localización:**  
CL PERDIZ 7  
41940 TOMARES [SEVILLA]

**Clase:** URBANO  
**Uso principal:** Residencial  
**Superficie construida:** 198 m2  
**Año construcción:** 2002

### CONSTRUCCIÓN

Destino	Escalera/Planta/Puerta	Superficie m <sup>2</sup>
VIVIENDA	1/00/01	158
SOPORT. 50%	1/00/02	22
DEPORTIVO	1/-1/01	18

## PARCELA

**Superficie gráfica:** 285 m2  
**Participación del inmueble:** 100,00 %  
**Tipo:** Parcela construida sin división horizontal

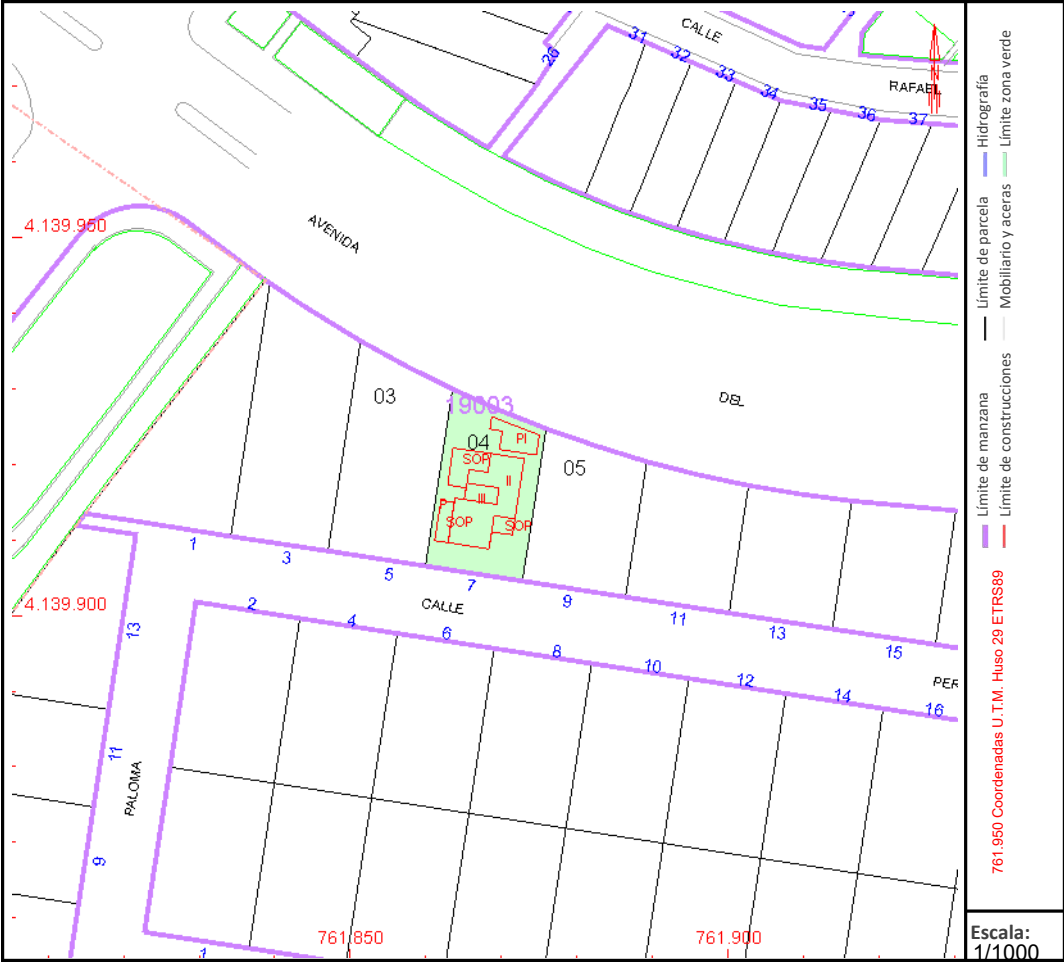

Este documento no es una certificación catastral, pero sus datos pueden ser verificados a través del "Acceso a datos catastrales no protegidos de la SEC"